

CORTE AA  
ESCALA 1 : 100

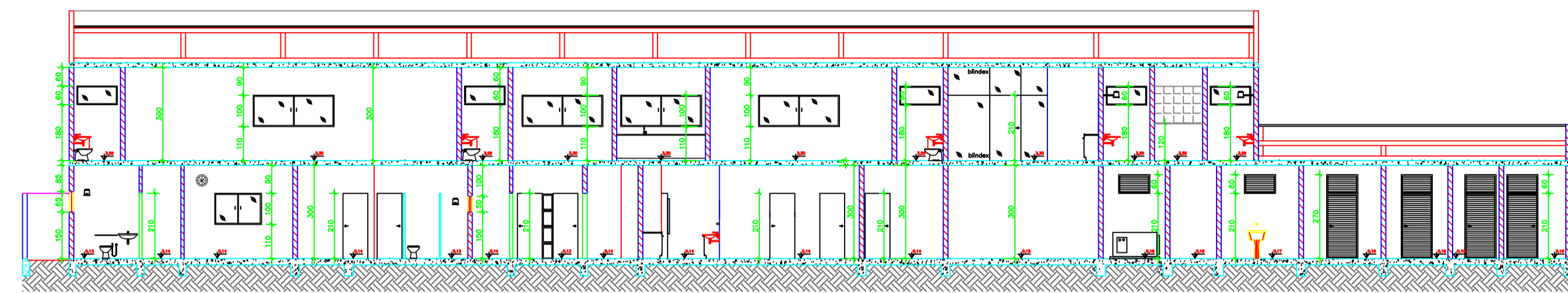

CORTE BB  
ESCALA 1 : 100

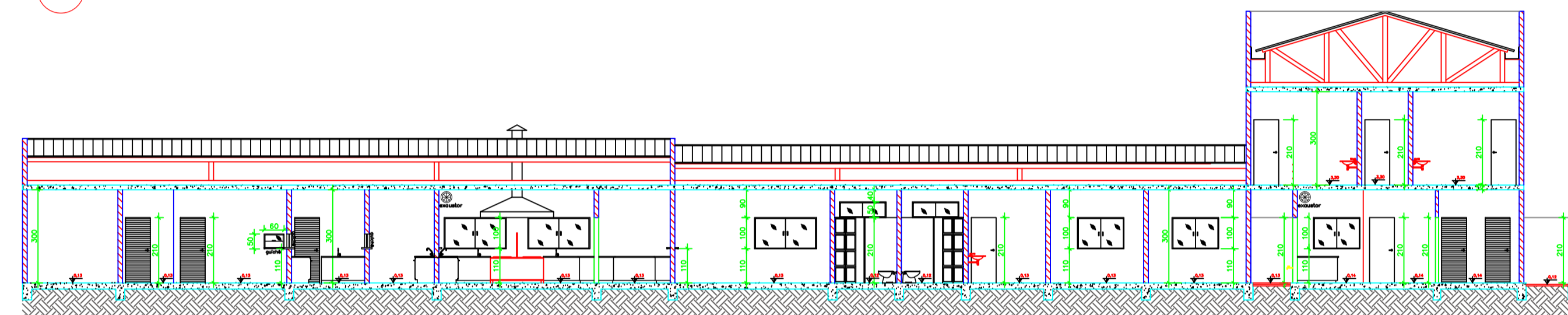

CORTE CC  
ESCALA 1 : 100

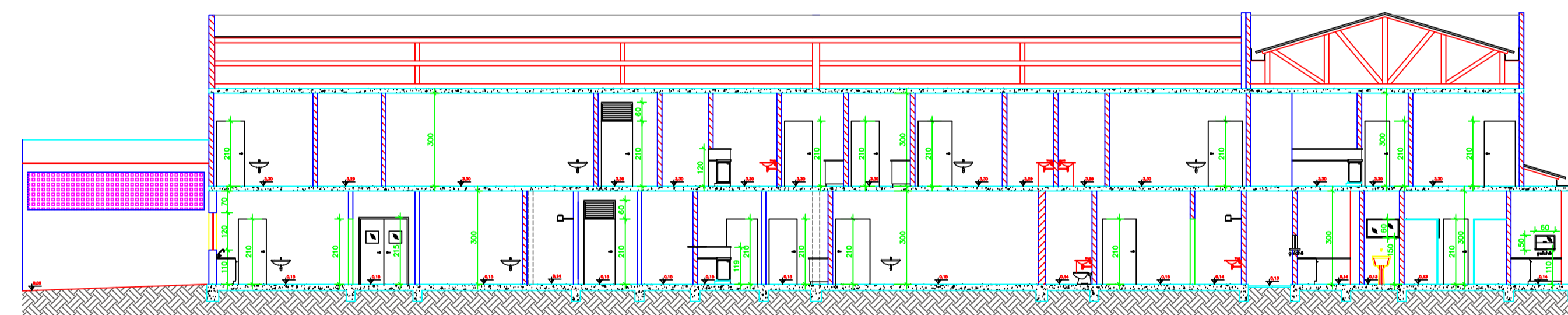

CORTE DD  
ESCALA 1 : 100

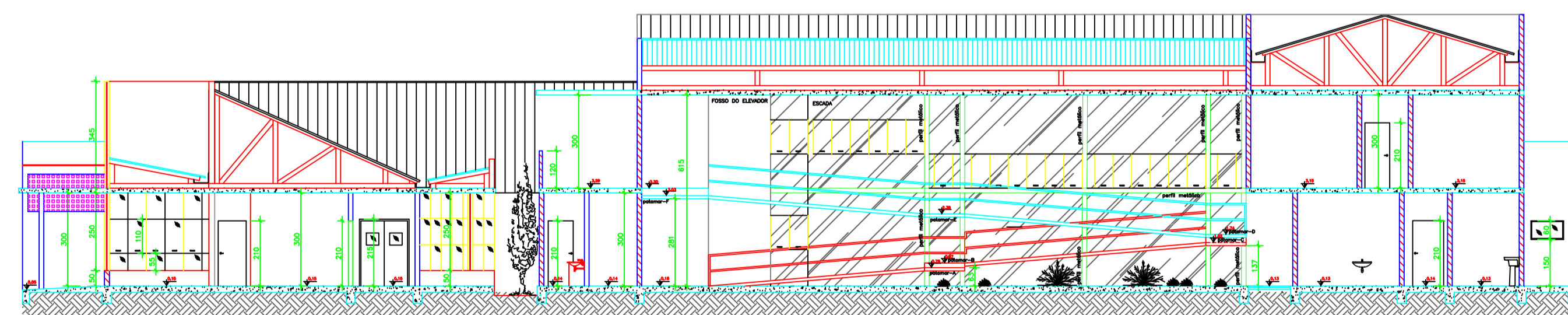

CORTE EE  
ESCALA 1 : 100

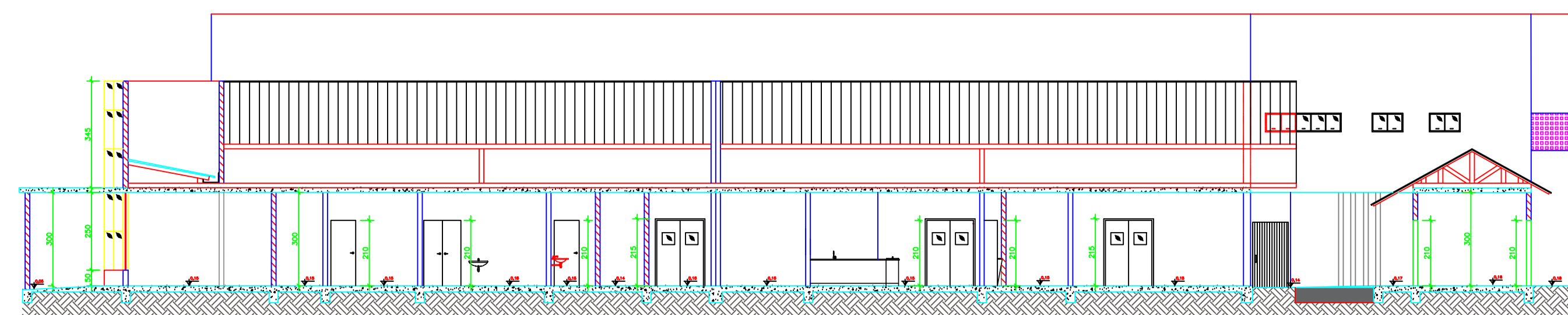

CORTE FF  
ESCALA 1 : 100

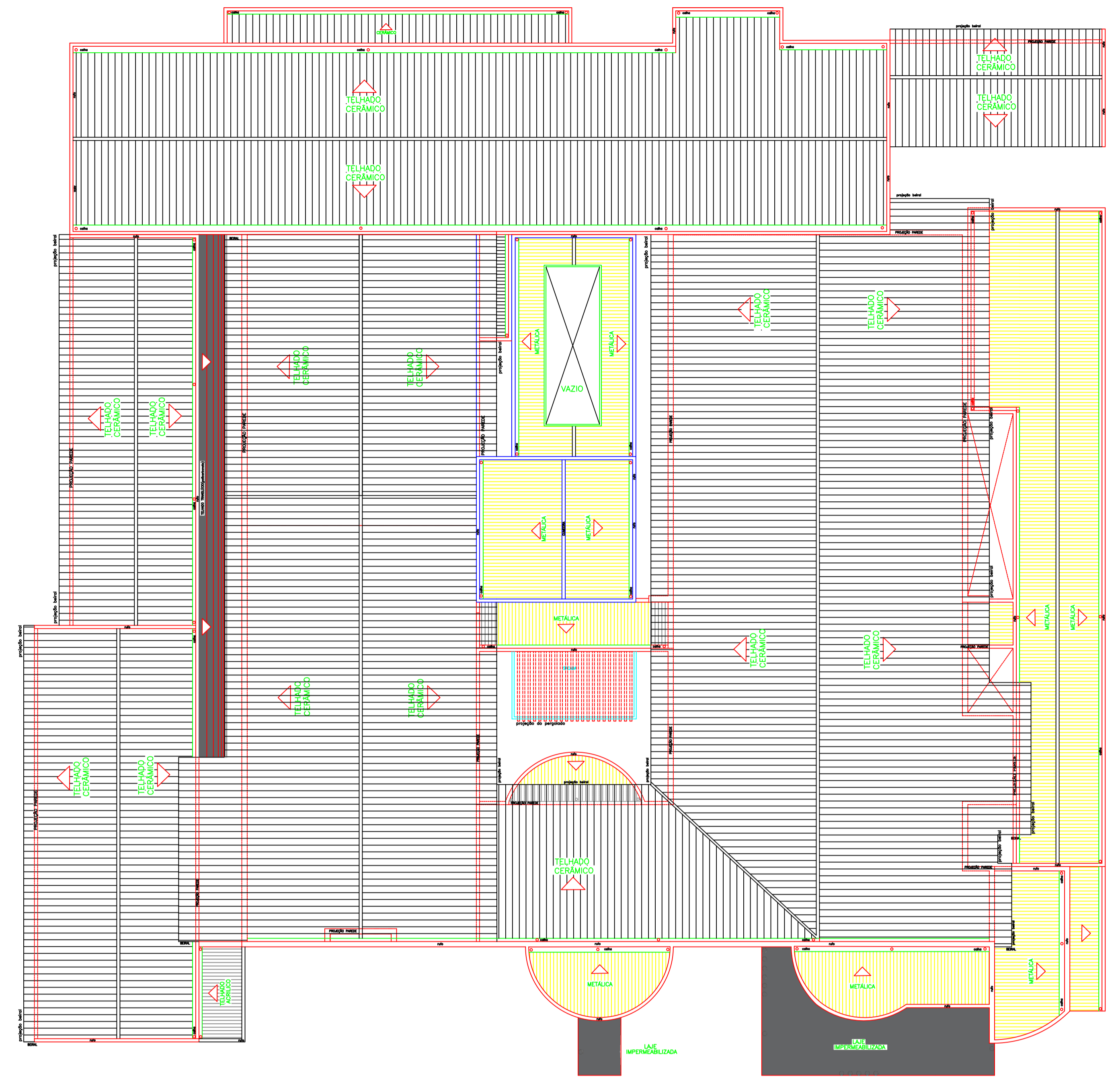

COBERTURA  
ESCALA 1 : 100

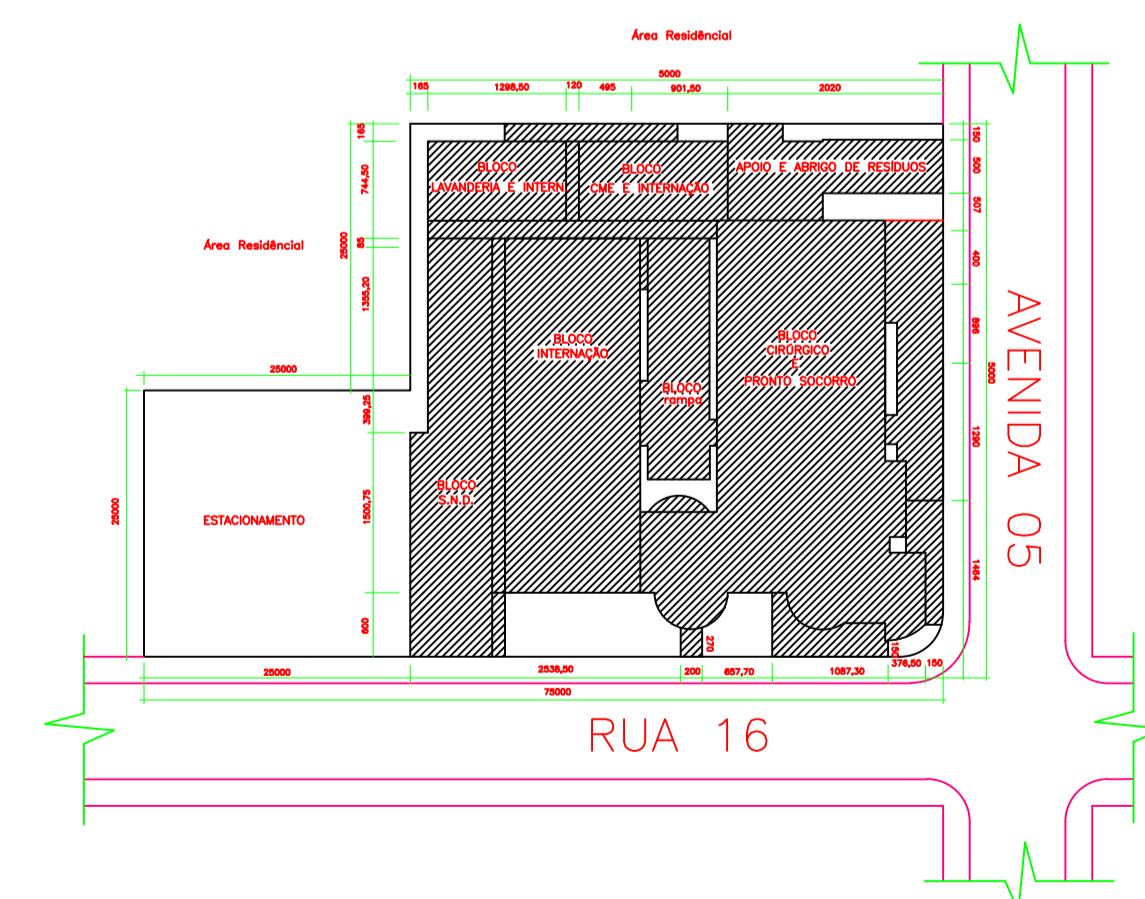

SITUAÇÃO  
ESCALA 1 : 200

PAREDES	
	EXISTENTE
	DEMOLIR
	CONSTRUIR

<b>PROJETO ARQUITETÔNICO</b> PROJETO: Reforma e Ampliação CONTEÚM: Planta de cobertura, situação e cortes		<b>FOLHA</b> 03/04
ZONA: zm HOSPITAL GERAL – Prefeitura Municipal de Itapagipe ENDEREÇO: Rua 16, n°. 1.063 – Bairro Nacib Jabur Maluf ITAPAGIPE – MG		USO: Hospitalar – Hospital Geral
PROPRIEDADE: Prefeitura Municipal de Itapagipe CNPJ: 21.226.840/0001-47		ESCALAS: INDICADAS
SITUAÇÃO: (no projeto)		
PROPRIEDADE: Prefeitura Municipal de Itapagipe CNPJ: 21.226.840/0001-47 Prof.ª: Socia: Nery Nery CPF: 408.365.428-55		
<b>ÁREAS:</b> ÁREA DO TERRENO: 2.500,00 m <sup>2</sup> ÁREA A REFORMAR: 888,84 m <sup>2</sup> (constr.) ÁREA A AMPLIAR: 1.713,84 m <sup>2</sup> (constr.) ÁREA A AMPLIAR: 884,89 m <sup>2</sup> (constr.) ÁREA TOTAL: 3.482,53 m <sup>2</sup>		
<b>OBSERVAÇÃO:</b> TODAS AS MEDIDAS EM CENTÍMETROS.		